dB-SOFT

デービーソフト株式会社 〒060 札幌市中央区北1条西7丁目住友海上札幌ビル PHONE(011)251-7462

任天堂ファミリーコンピュータ用

dB-SOFT

dBF-LY

取扱説明書

MAZE ACTION GAME

LaYLa

レイラ

ファミリーコンピュータ・ファミコンは任天堂の商標です。

このたびは、デービーソフト"ファミリーコンピュータ用カセット・レイラ(dBF-LY)"をお買いあげいただき、誠にありがとうございました。

ご使用の前に、取扱い方、使用上の注意等、この「取扱説明書」をよくお読みいただき、正しい使用法でご愛用ください。
なお、この「取扱説明書」は大切に保管してください。

使用上の注意

1. 精密機器ですので、極端な温度条件下での使用や保管および強いショックを避けてください。また絶対に分解しないでください。
2. 端子部に手を触れたり、水にぬらすなど汚さないようにしてください。故障の原因となります。
3. シンナー、ベンジン、アルコール等の揮発油ではふかないでください。

プロローグ

あたしの名前はレイラ。17歳だけど、特殊部隊CATに所属している。あたしの相棒はイリス。2人で、いくつかの小さな仕事をこなしてきた。そんなあたしたちに与えられた初めての大役。それは、狂人博士「チネルコフ・マニトカ」が造った遺伝子組み替え装置「ジル」を破壊するという任務。ところが!!突然、イリスがマニトカに誘拐されてしまった。どこに連れて行かれたのか、まったくわからない。でも、とにかく助け出して、2人の任務を果たさなくては……。

目次

1 ゲームの説明……2
2 コントローラーの操作方法……3
3 ゲームの遊び方……4
4 武器について……6
5 主な敵キャラクター……8
6 しかけやわなに要注意……14
7 キーワードで続きから……15
8 必勝テクニック……16

1 ゲームの説明

このゲームには、目的が２つあります。まず、８つのアステロイド（洞窟と基地から構成される小惑星）のどこかに捕われているイリスを捜すこと、そしてもう１つは、助け出したイリスと２人で、マニトカ博士の「ジル」を破壊することです。
「ジル」を倒すためには、８つのアステロイドに１つずつ隠されているアイテムが必要です。集めながら進みましょう。

レイラとイリスのプロフィール

レイラ　17歳
身長160cm 体重46kg
B・W・H　81・61・85
血液型　β型

イリス　17歳
身長163cm 体重45kg
B・W・H　78・58・83
血液型　α型

2 コントローラーの操作方法

コントローラーⅠ

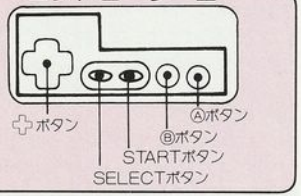

２人用モードはありませんが、コントローラーⅡも同じように使用できます。（ただし武器の選択はできません。）

（エレベーターの中で押すと）上昇します。
右へ移動します。
しゃがみます。
（エレベーターの中で押すと）下降します。
左へ移動します。

Ⓐボタン➡ジャンプします。
Ⓑボタン➡武器で攻撃します。
STARTボタン➡タイトル画面で押すとゲームスタート、ゲーム中に押すとポーズ機能が働きます。
SELECTボタン➡武器を取り替えることができます。（６ページ参照）

3 ゲームの遊び方

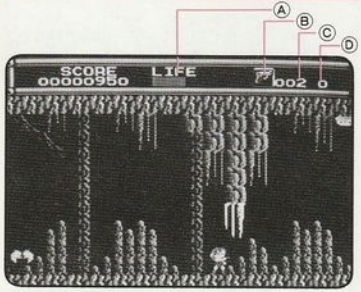

（洞窟面）

電源を入れると、タイトル画面が出てきます。STARTボタンを押すと、エアバイクに乗ったレイラが、アステロイドに入っていき、洞窟面からゲームがスタートします。

Ⓐライフメーター　なくなると、ゲームオーバーです。敵をやっつけた時に出てくるケーキやソフトクリームを取ると増えます。
Ⓑ現在使用中の武器
Ⓒ残りの弾数
Ⓓ現在持っているアイテムの数

基　地　面

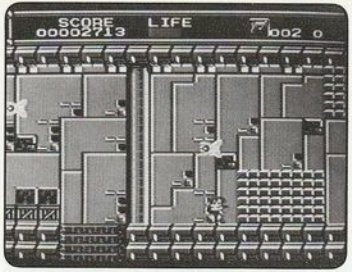

基地の中は、地上４Ｆ地下４Ｆの迷路になっています。

基地の中は、エレベーターで上の階や下の階に移動できます。エレベーターの中で✥(上下)ボタンを押して下さい。

- 各アステロイド間には、ボーナスステージがあります。

ぜったいに取りたいキャラクター

- ボックス
中にいろいろなオプションが入っています。必ずこわして取りましょう。

- ケーキ、ソフトクリーム
敵を倒すと出てきます。体力を回復します。

4 武器について

ゲーム開始時、レイラが持っているのはピストルだけですが、ボックスを撃ってこわすと、いろいろな武器が手に入ります。

武器セレクト表示

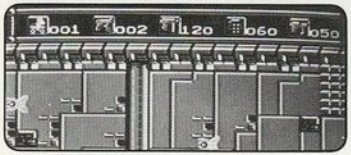

武器のとなりの数字は弾数です。

●**武器のつけ方**／ゲーム中にSTARTボタン(ポーズ)を押して、SELECTボタンを押すと、スコア、ライフメーター表示が武器セレクト表示に変わります。コントローラーの✚(左右)ボタンで↖を移動し、使いたい武器に合わせSTARTボタンを押します。

※まだ手に入れていない武器は?と表示され選ぶことができません。

※また、ゲーム中にSELECTボタンで、武器を取り替えることもできます。

武器の特長をおぼえておこう!!

ピストル
弾切れしない。最初は弱いがパワーアップする。

マシンガン
生物・ロボットタイプ両方に有効。連射できる。

手留弾
一度に複数の敵を倒せる。下の方の箱を壊す時に便利。

火炎放射器
洞窟にいる生物タイプの敵に効果的。飛距離は短い。

おの
放物線を描いて飛んでいく。敵をつらぬく。

バズーカー
ロボットタイプの敵に有効。弾のスピードが速い。

ビームサーベル
剣の先からビームが出て一直線上の敵を一度に倒せる。

バリア
一定時間無敵になるが、その間ケーキなどが取れない。

5 主な敵キャラクター

プリム　10pt
マニトカが作った中で一番弱い生物。天井をはう。

スパガニ　50pt
地上と天井を移動する２種類がいる。

アパラ　50pt
上下に移動してレイラに接近したり離れたりする。

ミーチン　100pt
ピョンピョンはねながら玉を撃ってくる。うまく倒さないとライフがなくなりやすい。

ミラコ　30pt
壁や穴などでジャンプしながら近づいてくる。火炎放射器で攻撃するのが効果的。

コアン　?pt
撃つと割れてしまうので、破壊不可能である。

ベン　50pt
ひらひらと右から左へと飛んでいく。

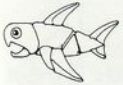

シーランス　200pt
レイラの高さに合わせて飛んでくる。火で攻撃。

エンビ　500pt
出たり消えたりしながらレイラによってくる。気がつくとそばにいるので要注意！

ジェスロ　500pt
うねうねしてレイラに弾を撃ってくる。火炎放射器やマシンガンでやっつけられる。

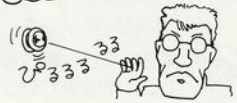

ロボットタイプの敵キャラクター

ポゴス　150pt
ロボットタイプの中では弱い方。弾を撃ってくるので注意。

バルケッタ　500pt
天井をジャンプしながら近寄ってくる。ビームサーベルが

ブルドラ　1000pt
弾を当てると撃ち返してくる。手留弾でやっつけられる。

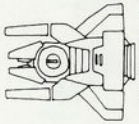

ソード・テール　100pt
ただ直進してくるだけ。それほど強くないので、ピストルでもOK。

トルソ　500pt
スピードが早く目から弾を撃ってくる。体がかたいので、バズーガーで攻撃するのがいい。

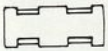

ウスミール　400pt
伸びたり縮んだりして、レイラの行動をじゃましてくる。固いので、気をつけよう。

グラムズィー　1000pt
ホバリングで移動しているので、穴や壁などまったく関係なく進み、弾を撃ってくる。

ロギン　200pt
足が回転していて穴や壁をよじのぼってくる。頭から弾を撃ってくる。

ドルガドル　500pt
最初体を撃つと、一瞬爆発するが、頭が空中を浮遊して、レイラを襲ってくる。弾も出す。攻撃しない方がいい。

ボスキャラクター

バモー　1万点

ジャンプをしてちかよってくる。地面を左右に移動中にマシンガンなどを使うのが有効。

バット・イヤー　1万点

レイラの高さに合わせてジャンプしてくる。最初のうちは火炎放射器、なれてくると斧などがよい。

タラタブ　1万点

分身の術のようなものを使いレイラの目をくらます。にせ物は死なない。本物をたおせ!!

エスパドラ　1万点

うねうねとした体でレイラに近寄ってきてとりつこうとする。頭しか武器がきかないので、狙い撃ちしよう。

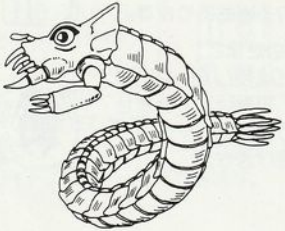

ティノバレス　1万点

ただ単にレイラをおって左右に移動して弾を撃ってくる。体にさえふれなければすんなりたおせる。しかし…

6 しかけやわなに要注意！

洞窟や基地には、マニトカ博士のしかけやわなが、たくさんあります。

〔たつまき〕
同じ場所にずっといると出現します。触られるとダメージが大きいので注意しましょう。

〔つらら・30トン〕
つららは洞窟、30トンは基地の中で出現します。すばやく走り抜けましょう。

〔危険な岩〕
見た目は同じですが、上に乗ったとたんにこわれる岩もあります。

〔敵のたまご〕
まだ成長していないので、攻撃はしてきませんが触れるとダメージを受けます。

7 キーワードで続きから

８つのアステロイドに１つずつ、アイテムが基地のどこかに隠されています。このアイテムを取ると、そのアステロイドをクリアした時(ボーナスステージのあと)に18文字のキーワードが表示されます。このキーワードを使うと、そのキーワードの次のアステロイドからゲームができます。

(キーワードを使うには)
タイトル画面でSELECTボタンを押します。スコアの下に18個の文字が表示されます。使いたいキーワードがその文字と違う場合は１文字ずつ入れて下さい。(使用できる文字は0～9とA～Zです。)Aボタンで先のアルファベット(数字)に進み、Bボタンで戻ります。✚ボタンでとなりの文字に移動します。キーワードを入れ終ったらSTARTボタンを押して下さい。エアバイクのシーンのあと、アステロイドのNo.が表示されます。SELECTキーで選んだあと、STARTキーを押して下さい。

8 ㊙必勝テクニック

●行き止まりになったら岩をチェック!!
岩の中には、こわせるものもあります。撃つと破壊できる岩と、上に乗ると消える岩があるので、いろいろ調べてみましょう。

また、ところどころにワープゾーン（隠れたエレベータ）もあります。行き止まりで、岩もこわれない時は✚ボタンで試してみて下さい。

●裏ワザをさがしてみよう！
いつまでも図のままになっている一番最後の武器。何かがありそうです。

また、洞窟や基地で穴から落ちると少し前の場所に戻され、武器の数も半分になります（ライフメーターが少ない時はゲームオーバーです）が、隠し部屋への入り口などもどこかにあります。さがしてみましょう。

おまけ キーワードメモ

1	
2	
3	
4	
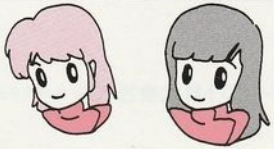
5	
6	
7